



Secretaría de Agroindustria
Ministerio de Producción y Trabajo
Presidencia de la Nación

INDUSTRIALIZACIÓN



Septiembre 2018

Datos provisorios al 26 de Octubre 2018

GESTIÓN DE LA
INFORMACIÓN

DIRECCIÓN NACIONAL DE
CONTROL COMERCIAL
AGROPECUARIO

SECRETARÍA DE GOBIERNO
DE AGROINDUSTRIA



INDUSTRIALIZACIÓN DE GRANDES ESPECIES (TN)

ESPECIE	2017				2018								
	SEPTIEMBRE	OCTUBRE	NOVIEMBRE	DICIEMBRE	ENERO	FEBRERO	MARZO	ABRIL	MAYO	JUNIO	JULIO	AGOSTO	SEPTIEMBRE
ARROZ	84.648	64.463	64.688	56.767	61.744	60.595	78.519	96.181	109.516	89.590	99.782	107.694	77.464
CEBADA	81.085	83.114	83.767	85.169	86.743	77.331	78.612	76.397	79.919	69.909	73.328	62.810	70.484
GIRASOL	212.730	187.005	110.023	111.411	233.082	199.241	397.555	389.358	357.108	265.877	234.044	248.764	266.440
MAIZ	501.616	518.655	507.721	485.625	511.426	464.272	522.031	520.776	525.349	498.618	519.781	521.661	490.767
MANI *	143.164	120.797	131.175	126.572	71.631	82.779	52.678	53.760	52.542	85.334	115.207	120.124	101.247
TRIGO	518.581	491.957	484.500	433.761	471.555	444.119	527.148	532.896	538.741	466.392	496.121	513.555	440.357
SOJA	3.281.780	3.622.303	3.390.779	2.218.095	2.957.861	2.417.092	3.093.882	3.745.800	3.720.365	3.312.290	3.753.082	3.062.740	2.940.345
TOTAL	4.823.604	5.088.294	4.772.653	3.517.400	4.394.042	3.745.429	4.750.425	5.415.168	5.383.540	4.788.010	5.291.344	4.637.347	4.387.104

* Maní incluye: maní en caja, maní para industria aceitera, maní para industria de selección y maní tipo confitería.

En el año 2018, la industrialización de Soja alcanzó las 29.003.456 toneladas superando ampliamente a las otras especies, presentando en julio de 2018 su máximo valor.

El Maíz ocupa el segundo lugar procesando en lo que va del 2018 un total de 4.574.681 toneladas, mientras que para el Trigo y Girasol fué de 4.430.884 toneladas y de 2.591.468 respectivamente.



INDUSTRIALIZACIÓN TOTAL POR ESPECIE (TN)

ESPECIE	2017				2018								
	SEPTIEMBRE	OCTUBRE	NOVIEMBRE	DICIEMBRE	ENERO	FEBRERO	MARZO	ABRIL	MAYO	JUNIO	JULIO	AGOSTO	SEPTIEMBRE
ALGODON	1.305	597	590	509	237	352	717	6.173	15.182	19.373	19.843	16.424	13.730
ALPISTE	1	1	0	1	0	4	0	1	0	0	1	1	0
ARROZ	6.548	4.656	5.198	3.915	6.510	0	158	5.023	6.012	2.044	2.240	8.210	551
ARROZ CASCARA	78.100	59.807	59.490	52.852	55.234	60.595	78.361	91.158	103.504	87.546	97.542	99.485	76.913
ARVEJA	1.566	545	770	541	1.257	723	1.536	1.276	886	1.746	1.663	1.364	750
AVENA	2.182	2.341	1.960	996	1.078	1.956	2.026	2.782	2.628	2.216	1.752	2.140	1.110
CARTAMO		0	8.384	18.667				0	0	0	0	0	0
CEBADA APTA PARA MALTERIA	28.148	25.175	24.484	25.022	25.552	23.063	25.356	25.034	27.570	28.140	26.163	25.179	24.059
CEBADA CERVECERA	52.039	56.977	58.124	58.900	60.205	52.643	51.811	49.840	51.149	40.277	45.524	36.706	45.865
CEBADA FORRAJERA	898	962	1.159	1.247	986	1.625	1.445	1.523	1.200	1.492	1.641	925	560
CENTENO	22	18	23	14	11	3	13	199	101	8	6	0	5
COLZA	0	0	0	0	0	0	1	1	1	0	4	0	0
COLZA 00 - CANOLA	19	22	65	26	33	18	45	18	21	26			
GARBANZO	0	61	1.880	567	869	189	309	575	923	234	208	137	170
GIRASOL	212.730	187.005	110.023	111.411	233.082	199.241	397.555	389.358	357.108	265.877	234.044	248.764	266.440
LENTEJA	96	36	29	29	0	81	223	222	175	78	129	1	0
LINO	511	919	705	660	349	267	1.207	283	607	507	777	763	817
MAIZ	495.289	514.434	504.559	481.339	507.772	460.654	517.514	516.876	520.454	494.466	514.514	518.077	486.925
MAIZ FLYNT O PLATA	765	115	0	104	181	20	28	0	29	0	0	0	90
MANI IND. SELECCION	744	971	1.360	921	506	775	819	542	1.018	1.059	1.165	1.022	11
MANI EN CAJA	97.535	95.467	81.084	74.171	51.358	35.643	23.740	18.903	27.253	57.086	72.227	81.362	73.612
MANI IND. ACEITERA	21.294	4.539	33.124	28.581	14.197	27.188	16.045	31.296	17.276	19.347	30.251	23.876	20.904
MANI TIPO CONFITERIA	23.591	19.820	15.607	22.899	5.570	19.173	12.074	3.019	6.995	7.842	11.563	13.863	6.719
MIJO	0	0	0	5	0	1	5	2	2	0	7	1	0
OTRAS LEGUMBRES	0	0	0	0	0	0	0	0	31	0	0	0	0
OTROS GRANOS	1.752	1.356	1.266	1.486	1.440	1.087	1.321	1.650	1.636	1.659	1.715	1.454	1.366
PISINGALLO	5.562	4.106	3.162	4.182	3.473	3.598	4.489	3.900	4.866	4.152	5.267	3.584	3.752
POROTO BLAN. SELEC. O. y A.	6	0	0	0	0	0	69	96	112	3	42	0	0
POROTO BLAN. N. O. y A.	258	744	793	326	346	374	415	154	109	326	666	632	556
POROTO DIST. DEL BLAN. O. y A.	945	1.025	1.107	823	716	759	989	1.173	786	835	1.084	1.567	907
SOJA	3.281.780	3.622.303	3.390.779	2.218.095	2.957.861	2.417.092	3.093.882	3.745.800	3.720.365	3.312.290	3.753.082	3.062.740	2.940.345
SORGO GRANIFERO	13.834	14.794	9.520	9.052	8.698	6.765	7.097	7.745	8.064	8.294	9.063	8.757	7.726
TRIGO BLANDO	214	31	0	0	0	0	0	0	0	0	0	0	0
TRIGO CANDEAL	26.116	21.301	17.534	15.841	16.636	21.740	22.496	28.419	29.504	25.210	26.006	25.581	20.578
TRIGO FORRAJERO	720	674	476	478	700	736	589	673	371	614	506	507	458
TRIGO PAN	491.531	469.951	466.490	417.442	454.219	421.643	504.063	503.804	508.866	440.568	469.609	487.467	419.320

Fuente: Dirección Nacional de Control Comercial Agropecuario - Gestión de la información - S.G.A. –

GESTION GRANOS – gestiongranos@magyp.gob.ar

PRODUCTOS A BASE DE ACEITES (TN)

PRODUCTO	2017				2018								
	SEPTIEMBRE	OCTUBRE	NOVIEMBRE	DICIEMBRE	ENERO	FEBRERO	MARZO	ABRIL	MAYO	JUNIO	JULIO	AGOSTO	SEPTIEMBRE
ACEITE CRUDO DE SOJA	522.139	526.116	484.136	303.245	388.181	343.268	479.502	621.438	602.894	529.587	637.742	573.660	543.236
ACEITE DE SOJA	111.458	162.079	172.367	125.390	122.116	121.917	129.488	128.463	121.761	120.917	109.773	42.741	36.991
ACEITE CRUDO DE GIRASOL	89.074	77.071	44.825	45.260	95.504	80.189	165.973	165.895	151.068	112.678	98.520	104.965	112.474
ACEITE CRUDO DE MAIZ	1.557	1.603	1.416	1.549	1.068	1.267	1.494	1.258	1.254	809	217	1.336	1.217
ACEITE DE MANI	8.186	1.567	13.258	12.101	6.154	11.886	7.114	7.815	7.752	8.035	12.516	9.401	8.397

En lo que va del año 2018 la producción de aceite para las principales especies fue de 5.653.675 toneladas para la Soja (aceite crudo y aceite de soja), de 1.087.266 toneladas para el aceite crudo de Girasol y de 79.070 toneladas para el aceite de Maní. Por otro lado, el aceite crudo de Maíz alcanzó 9.920 toneladas.

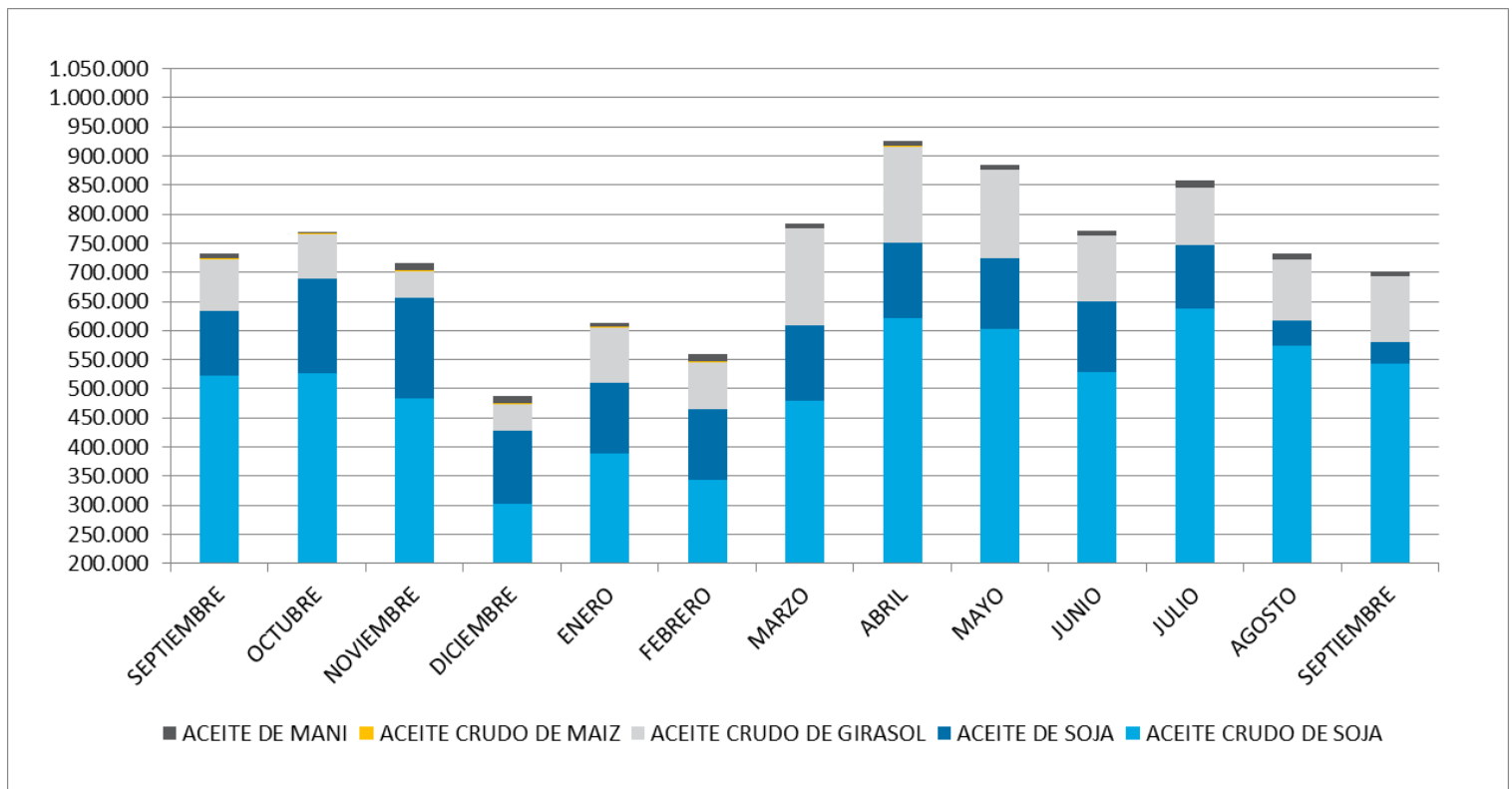

Fuente: Dirección Nacional de Control Comercial Agropecuario - Gestión de la información - S.G.A. –

GESTION GRANOS – gestiongranos@magyp.gob.ar

PRODUCTOS A BASE DE HARINAS (TN)

PRODUCTO	2017				2018								
	SEPTIEMBRE	OCTUBRE	NOVIEMBRE	DICIEMBRE	ENERO	FEBRERO	MARZO	ABRIL	MAYO	JUNIO	JULIO	AGOSTO	SEPTIEMBRE
H. DE SOJA	1.742.437	1.810.524	1.795.359	1.204.609	1.351.180	1.317.599	1.605.934	1.892.839	1.721.588	1.645.345	1.741.866	1.489.887	1.387.765
H. DE EXTRACCION SOJA	116.063	188.646	252.822	111.718	180.611	99.463	193.916	297.258	359.488	283.390	345.989	304.477	294.281
H. DE TRIGO TIPO O	1.072	1.369	1.427	1.013	1.133	1.362	1.463	196	267	147	200	222	353
H. DE TRIGO TIPO OOO	284.575	265.899	252.558	231.345	245.766	233.691	282.101	285.890	292.376	253.391	265.395	277.816	245.558
H. DE TRIGO TIPO OOOO	69.540	72.570	65.870	63.944	76.424	67.263	83.057	82.595	81.114	69.267	79.433	81.874	63.675
H. DE TRIGO CANDEAL	984	531	705	423	577	857	1.219	1.146	1.313	770	1.036	899	797
OTRAS H. DE TRIGO	7.688	6.824	8.721	7.447	7.028	6.063	7.433	6.441	6.150	5.217	6.416	6.300	5.527
H. DE MAIZ	3.707	3.536	3.517	3.618	2.647	2.538	4.958	4.152	4.901	4.154	4.636	3.764	3.059

La harina de Soja obtuvo una producción en el mes de septiembre de 2018 de 1.387.765 toneladas, liderando el ranking de harinas. Mientras que la harina de Trigo tipo 000 logró una producción de 2.381.984 toneladas en lo que va del año 2018.

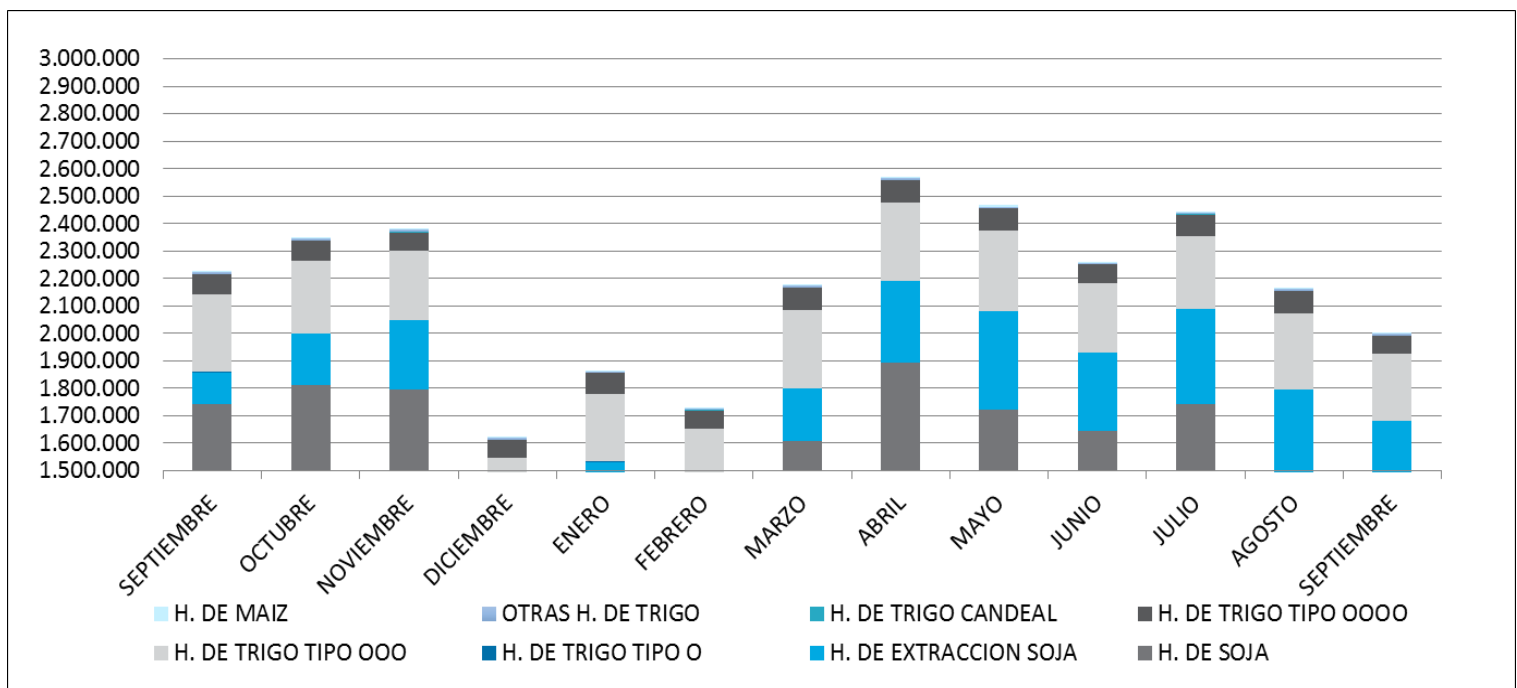

Fuente: Dirección Nacional de Control Comercial Agropecuario - Gestión de la información - S.G.A. –

GESTION GRANOS – gestiongranos@magyp.gob.ar

PRODUCTOS A BASE DE ARROZ (TN)

PRODUCTO	2017				2018								
	SEPTIEMBRE	OCTUBRE	NOVIEMBRE	DICIEMBRE	ENERO	FEBRERO	MARZO	ABRIL	MAYO	JUNIO	JULIO	AGOSTO	SEPTIEMBRE
ARROZ ELABORADO	37.677	21.406	30.406	31.159	27.275	30.810	39.649	51.483	58.677	47.398	53.434	53.870	40.954
CASCARA DE ARROZ	9.071	7.769	7.592	7.352	6.894	8.877	11.639	12.532	12.297	10.771	14.354	13.999	10.785
OTROS SUBP. DE ARROZ	10.608	3.341	8.535	7.781	7.633	7.314	8.686	9.688	14.518	12.420	12.454	13.761	9.966
ARROZ VAPORIZADO	2.976	3.621	3.804	2.435	1.383	3.189	4.981	5.037	2.733	2.941	2.382	2.794	2.712
ARROCIN	3.588	776	3.047	2.628	2.067	1.653	1.704	2.537	4.258	3.493	3.746	4.035	2.591
ARROZ QUEBRADO - PARTIDO	1.720	1.328	1.568	1.240	1.493	2.147	1.975	1.439	1.751	1.869	2.209	1.306	1.739
ARROZ ENTERO	3.356	2.423	4.633	451	5.547	2.013	587	3.079	3.201	613	753	5.123	1.044

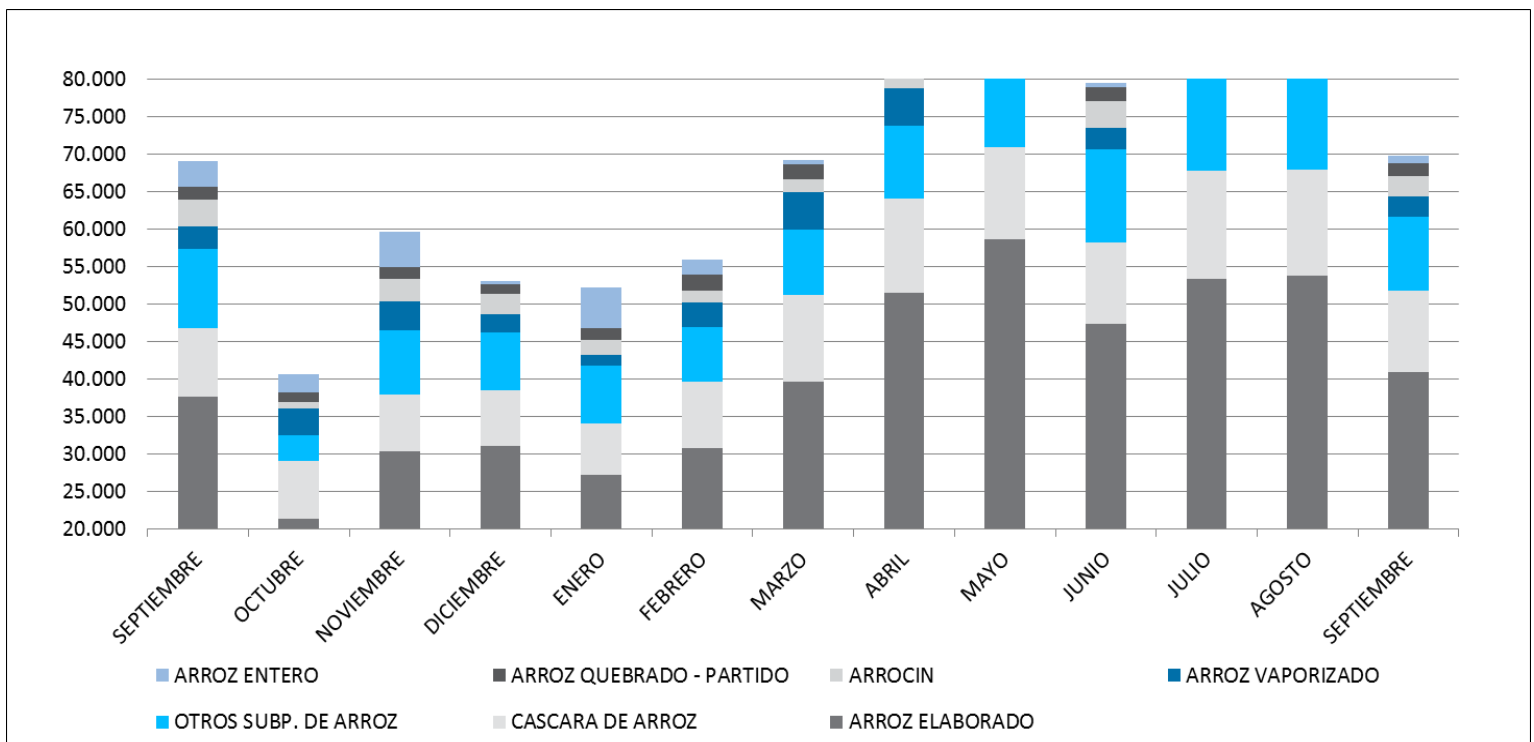

Fuente: Dirección Nacional de Control Comercial Agropecuario - Gestión de la información - S.G.A. –

GESTION GRANOS – gestiongranos@magyp.gob.ar

PRODUCTOS A BASE DE BALANCEADOS (TN)

PRODUCTO	2017				2018								
	SEPTIEMBRE	OCTUBRE	NOVIEMBRE	DICIEMBRE	ENERO	FEBRERO	MARZO	ABRIL	MAYO	JUNIO	JULIO	AGOSTO	SEPTIEMBRE
BALANCEADO AVES	243.500	256.195	237.000	225.173	259.285	220.376	256.123	254.547	287.343	264.543	267.190	262.236	237.740
BALANCEADO BOVINOS	142.534	145.038	137.612	130.783	132.422	124.482	148.733	139.553	142.491	148.884	151.985	155.211	127.446
BALANCEADO OTROS	50.867	49.110	46.399	38.664	48.768	41.048	44.238	45.971	51.704	46.024	52.954	51.281	41.785
BALANCEADO PORCINOS	25.133	27.525	27.273	26.596	28.016	26.013	29.535	28.883	30.871	30.142	34.909	33.774	38.849

Durante el mes de septiembre de 2018 se destacó la producción de balanceado avícola con un total de 237.740 toneladas.

PRODUCTOS A BASE DE LEGUMBRES (TN)

PRODUCTO	2017				2018								
	SEPTIEMBRE	OCTUBRE	NOVIEMBRE	DICIEMBRE	ENERO	FEBRERO	MARZO	ABRIL	MAYO	JUNIO	JULIO	AGOSTO	SEPTIEMBRE
OTROS PROD. DE POROTO DIST. DEL BLANCO O. y A.	583	546	0	443	455	649	676	568	402	551	425	715	595
POROTO BLANCO NATURAL O. Y A.	258	714	819	326	333	374	366	53	77	320	658	410	556
POROTO DISTINTO DEL BLANCO O. Y A.	363	266	469	329	261	96	254	232	65	49	312	383	282
ARVEJAS	113	98	115	123	480	407	486	234	95	405	576	251	273
GARBANZOS	0	0	1.533	492	781	189	309	476	915	234	202	136	170
LENTEJA ENTERA	101	35	25	27	0	72	222	215	168	69	118	1	0

En cuanto a los productos obtenidos del procesamiento de legumbres, otros productos de poroto distinto del blanco oval y alubia obtuvo la mayor elaboración durante el mes de septiembre de 2018 con un total de 595 toneladas.